缺的不是真话，是官员倾听的诚意

□张晓明

在做过几年记者后，我固执地以为，做一个真正的记者，是一件比较苦逼悲催的事，钱少活儿累压力大只是一部分，更要不时“对不可言说的必须保持沉默”，那是一种心灵的痛苦。但也有人说记者不错，至少能听到真话。

“在下去调研时，不要暴露官员的身份，可以说自己是报社记者，这样才能了解很多真实的东西。”山东省长姜大明在全省系统调研工作会议上，给官员们出了这么一个主意。

姜省长的出发点或许是好的，**但如果官员为听真话可以去冒充记者，那记者为了解真相，是不是可以去冒充市长、省长，甚至说自己是中纪委来的？**这合法吗？

而且，姜省长高估了记者，现在的官员跟记者差异巨大，大多官气外露，很难扮得像记者。更关键的是，如果官员是以记者身份去了解“负面”消息，嘿嘿！在这里温馨提醒一下，千万要注意自己的人身安全。

姜省长可能不了解记者行当的尴尬和困难，但他对官场的弊病却有着清醒的认识。“不要过分依赖座谈会上现成的材料，座谈会上的话能有一半是真的，就不错了。”

如今，官员调研很多时候流于形式，看什么是早就定下的，是被伪装过的，汇报材料是注水的，见到的群众是被扮演的，他们说什么是提前导演好的。

瞒与骗的横行，或许在一定程度上阻断了高层级官员与民众的交流。但有那么一些时候，当官员走到身边时，却也会出现百姓不愿意讲真话，这也是姜省长要求官员扮记者的原因所在。

这说明了什么？**是不是说明民众对官员的不信任，说明官员与民众之间竖立着一面巨大的墙？而这堵墙，不是乔装成记者就可以推倒的。**当官员扮记者去听真话，但最终问题没怎么解决，甚至出现了打击报复时，如果记者不再被信任，那么想听真话的官员又去扮谁？

官员身系着百姓的天然信任。但现在，这种信任为什么会越来越稀薄？

而从技术层面来说，当官员需要去扮记者听真话时，也说明了官民互动管道的狭窄甚至闭塞。

扮记者听真话，有一种矫情在其中。稀缺的是百姓的真话吗？在公权力面前，百姓有时候就是个屁民，不是不想说真话，而是太想说却没有机会和渠道去说，你看看，每次官员大接访，有多少人星夜排队？当协商没有平等、司法没有权威、信访全凭运气时，百姓更是把希望寄托在面见官员上。

百姓为什么愿意把真话把问题说给记者？因为记者可以把问题公之于世，会有舆论压力，可能会引起更高层级官员的关注重视，解决问题。说给记者是为了能够让官员听到。

而要听真话，要了解民间疾苦，是不是只有基层调研一条路？

这是一个微博改变一切的年代，微博上网络中存在着最真实的民意和诉求，网络问政远比扮记者更省心力更有成效。官员与时代接轨，才能管理好这个变化迅速的国家。

只要有一颗勤政为民的心，只要有足够诚意，愿意放低身段，俯首倾听，就一定可以时时处处听到真话。（相关报道详见本报今日13版）

节假日GPS跟踪了多少私用公车

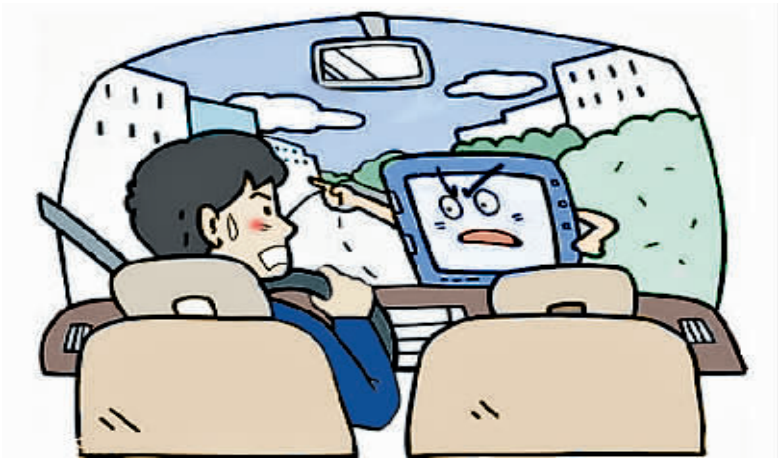

□燕农

据《羊城晚报》报道，清明节假期第一天，广州市民区伯在广州天河区银河园墓园附近监督公车私用情况，发现多辆公车停在停车场，区伯在用手机拍照过程中，遭到数名公车驾乘人员的围攻、谩骂和吐口水。区伯说：“这是我第三次因为监督公车私用被打了。”

节假日公车私用，一直饱受舆论诟病，如今竟有市民因监督被打，不免令人错愕。这足以证明公车私用猖獗的现象并未根治，也表明了私用者是何等有恃无恐。

不容忽视的一个背景是，去年8月，广州市在市、区两级约1万辆公车上安装了GPS跟踪系统和身份识别系统，对公车使用人以及车辆进行实时轨迹跟踪和历史轨迹查询，当地官方的表述为“一个不落，全都装”。那么，区伯在清明节假期看到的私用的公车，有没有装GPS系统，相关部门有没有监督到？

没有解决不了的问题，也没有遏制不住的公车浪费，关键怎么监督、怎么追责。公车私用饱受诟病，放之工作日或许有种种借口谈监管难度，但在周末和节假日对公车管理几乎不存在任何技术问题，而仅仅是态度问题。很多部门的公车，在周末和节假日完全可以封存处理。

节假日是公车私用的“高危期”，也正是这些系统大显身手的时机。不妨在节假日过完之后，公示发现的“公车私用”情况，对责任人进行惩处。

骆家辉为何不住五星级酒店？

□朱忠保

据央视报道，美国驻华大使骆家辉参加博鳌亚洲论坛，没有住在论坛会场套房(5星级酒店)，因为酒店价格是美国政府差旅财务规定的3倍，大使不能住。在记者问及骆家辉是否会在博鳌玩几天时，骆家辉称能一天解决的事不会停留两天。

堂堂世界第一大国的大使，竟然住不起会场套房，在我们一些官员看来，未免有些寒酸。

为什么美国官员不能乱花公款，不乱超标准住宿？谁不想多花钱享受，关键在人家有严格遵守的财务制度，任何人不得破坏，无论你官职级别有多高，就算代表国家，以国家的身份和名义超过标准也不行，标准就是一条红线，任何人不得超越，不能触碰，否则就是违法，就要追究责任。骆家辉因为住不起会场套房，不能超标准住宿，只好降格住四星级酒店；还说能用一天时间办完的事，决不用两天，就是不想多花国家的钱。我们的官员恰恰相反，能用一天办完的事，可能会用三五天，反正有公款报销车旅费，甚至还有生活补助。

为什么腐败越反越严重？“三公消费”越来越多？是因为我国缺少相关制度吗？当然不是，而是有令不行，有禁不止，违反禁令的人多了，又法不责众，而且违法者和执法者都是公款享受之人，有关部门只好睁一只眼闭一只眼，视而不见，官官相护了。若违反禁令，就严惩不贷，试问还会有哪个官员敢以身试法？

一篇论文何以逼辞一位总统

□和静钧

据本报今日18版报道，4月2日，匈牙利总统施密特·帕尔因论文涉嫌抄袭辞职。在5年一任期的总统位子上，施密特刚坐满一年半的时间，他也成了匈牙利近15年以来，第一个没有任满一届就中途被迫下台的总统。

施密特在年轻时候，曾在两届奥运会上两获奥运金牌，为国争光。他还担任过显赫的国际奥运会委员，之后服务于政府，先后担任过体育部副部长、驻外大使、欧洲议会副议长、匈牙利国会主席。他当选为总统，可谓民望所归，人心所向。

这样一位“功勋人物”，却因一桩20年前的“旧事”而令其政治生命走向终结。今年1月，有人在网站上披露，施密特的博士论文涉嫌抄袭。母校泽梅尔魏斯大学于3月27日公布正式调查结果，证实施密特博士论文多处抄袭了德国和保加利亚学者的论文。泽梅尔魏斯大学最高权力机构通过投票，决定撤销总统的博士学位，相当于从其“校友榜”中涂销掉了或百年一遇的“总统校友”。

为了保住总统大位，施密特曾做了大量努力。他声称学校无权剥夺其学位，要提起诉讼维权。为了切割曾是“功勋人物”的他与“旧事”的关联，他声称抄袭事件与担任总统并无关系，“抄袭旧事”毕竟是学术规范问题，非其利用公权力所为。在施密特所在党“青民盟”与执政伙伴“基民党”绝对控制的国会里，只要施密特“恋栈”，反对派责令其辞职走人的呼声，很难得到国会以弹劾等方式的实质回应。

显然，施密特的辞职，为“总统抄袭事件”画上圆满句号。纵观事件前后，首先是因为社会上有“发现机制”，能不受阻碍地揭丑；其次，利益关联学校视学术尊严为最高价值，能公正地作出回应，不因“事关总统校友”而有所偏袒，“抄袭”的认定，等于毁掉了总统职位所应持有的最高公信与操守；第三，竞争政治的存在，客观上为执政党选出的总统多了几重监督与制衡。

一桩论文抄袭的“小事”演变成总统辞职的大事，其中固然有党派政治角力等因素，但各方对学术和政治伦理的捍卫与遵守，或许更值得深思。

食堂承包专家 让您吃得放心
民鑫餐饮提醒您关注
便民服务电话
民鑫餐饮
承包企事业单位、学校、医院职工餐厅；
膳食托管；餐厅经营
2232111 15539273339
服务电话
报警电话 110 鹤壁市公安局
消费投诉电话 12315 鹤壁市工商行政管理局
假烟举报电话 12313 鹤壁市烟草专卖局
捐助热线 3331768 鹤壁市慈善总会
捐助热线 2185307 鹤壁市社会福利院
消防服务窗口电话 3370399
消防投诉举报电话 3320014
鹤壁市公安消防支队
大自然航空售票 4008880392
李律师法律热线：13939228861
房产信息
万坤房产经纪
房产买卖 抵押贷款 房产过户 信息咨询
疑难杂证办理 3283111 13838227870
家政服务
淇河家政
搬家、地毯清洗、布草洗涤
单位、家庭保洁3360777 13903924921
修改管道、疏通疑难管道
疏通便池、修太阳能、修暖气、钻孔、防水
15139280818 15690656868
同力清洁服务
承接各种高空外墙（安装）清洗、单位日常保洁、
疏通清理化粪池、管道。13033891162 杨先生
淇滨家洁
承揽各种高空作业、单位、家庭保洁
疏通管道13084233220 15839255935
专业清化粪池
疏通大型污水管道
电话：6666123
幸福家政
管道疏通、打墙改门口、刷乳胶漆
15039255848
利民、舒心家政
专业月嫂、育婴师、外墙清洗、疏通管道
3298881 2169990
大自然家政
外墙清洗、打墙改门口、空调移机
18239236633
医疗保健
旺旺催乳中心
专业治疗：乳少、积奶、乳腺增生、无痛回奶等
特效：催乳汤、积奶汤、培训催乳师
催乳热线：13193490811
鹤壁华夏心理咨询中心
专业的心理咨询师帮您解决情绪、
情感等心灵困扰，咨询内容严格保密
预约电话：18239227731（无来电显示）
按摩医院马佩凯肛肠专科
老区咨询电话：2647015
新区咨询电话：3320085
综合信息
家用、商用净水机
今生只饮净水，享受五星级服务
3297699 13903922802
文稿创作及发表
专业提供各类文章、文稿指导及发表服务
13603923135
水务净水
专业解决单位及家庭水质问题，首家净水
产品超市，“一站式”水质检测与处理
3335800 15039289198
打印机大世界 曙光科技
票据打印机、传真机、一体机
点钞机、碎纸机、硒鼓、碳粉
维修打印机 专业加粉
地址：勘区滨湖大街商厦（群花陶酒店斜对面）
电话：3345353 13339253530 13138303538
文化传媒
《淇水清风》《正月》画卷
千年淇河文化 尽在淇水清风 丝绸商务礼品
淇河文化热线：3317999 15203920666
大河诗歌 北方联合书城有售
2165666 2102888 2219222
用工求职
鼎鑫劳务 全心全意为劳动者服务
求职热线 3295999 3386666